

V Praze 24. 10. 2024

Vážení,

s odvoláním na zákon 106/1999 Sb. o svobodném přístupu k informacím bych vás tímto rád požádal o sdělení informací týkajících se staveb pro reklamu umístěných:

1. na pozemku 2401/17 k.ú. Stodůlky na přibližné GPS lokaci 50.0409433N, 14.3327717E

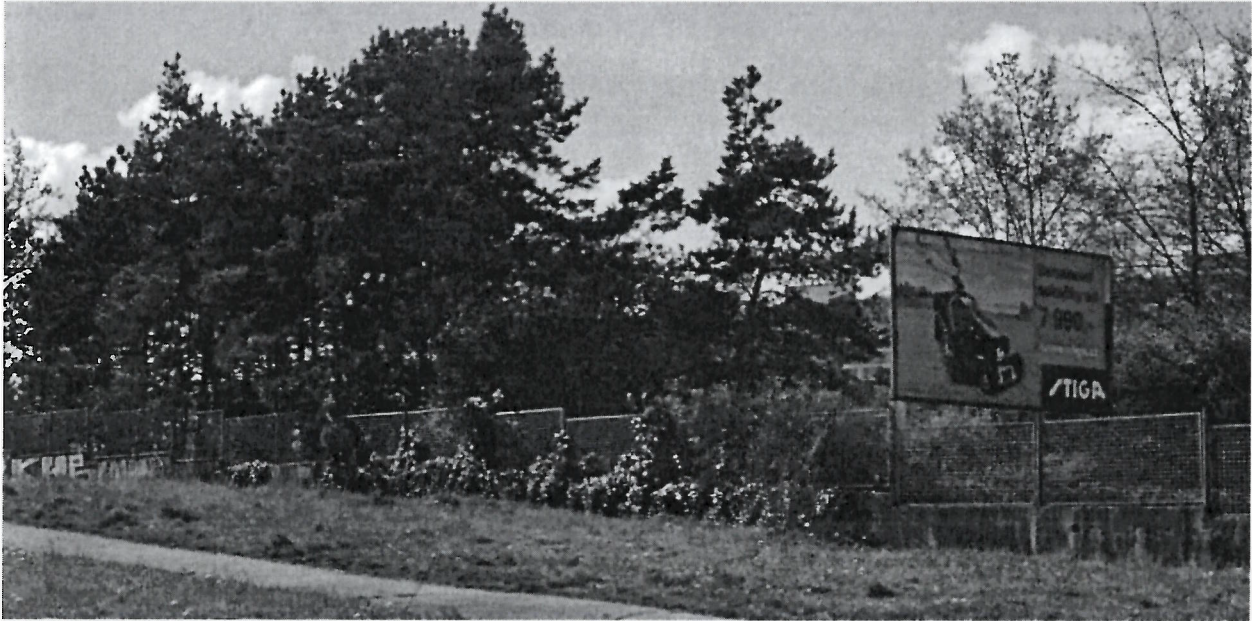

2. na pozemku 162/8 k.ú. Stodůlky na přibližné GPS lokaci 50.0492769N, 14.3088625E



3. na pozemku 162/19 k.ú. Stodůlky na přibližných GPS lokacích:

a) 50.0492958N, 14.3083233E



b) 50.0497678N, 14.3087108E



4. na pozemku 2189/1 k.ú. Stodůlky na přibližné GPS lokaci 50.0503922N, 14.3095117E



- a. Který den bylo vydáno povolení pro stavbu?
- b. Který den toto povolení vyprší?

Pokud stavba nemá platné povolení pro stavbu, podávám tímto v souladu se zákonem 500/2004 S. podnět k zahájení řízení o odstranění stavby a žádám ve lhůtě 30 dnů o vyrozumění, jak bylo s podnětem naloženo.

Děkuji

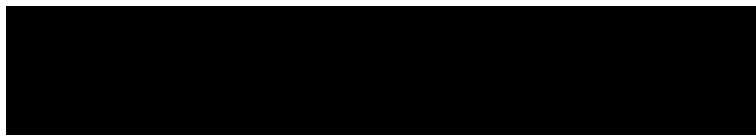

Povinný subjekt: MČ Praha 13

Žádám, aby mé osobní údaje nebyly předány třetím osobám.

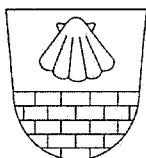

## Městská část Praha 13

Úřad městské části

**Odbor stavební**

Sluneční náměstí 2580/13, 158 00 Praha 5

SPIS. ZN.: S/P13-84019/2024

VYŘIZUJE: Mgr. Tomáš Krim  
TEL.: 235 011 298  
E-MAIL: krimt@praha13.cz

V Praze dne 4.11.2024

### Poskytnutí informací podle zákona č. 106/1999 Sb., o svobodném přístupu k informacím, ve znění pozdějších předpisů

Úřad městské části Praha 13, odbor stavební, obdržel dne 24.10.2024 Vaši žádost o poskytnutí informací podle zákona č. 106/1999 Sb., o svobodném přístupu k informacím, ve znění pozdějších předpisů, ve které žádáte o poskytnutí informací týkající se staveb pro reklamu na pozemcích parcelních čísel *in concreto*:

- 1) 2401/17 k.ú. Stodůlky na přibližné GPS lokaci 50.0409433N, 14.3327717E.
- 2) 162/8 k.ú. Stoůlky na přibližné GPS lokaci 50.0492769N, 14.3088625E.
- 3) a) 162/19 k.ú. Stodůlky na přibližné GPS lokaci 50.0492958N, 14.308233E.  
b) 162/19 k.ú. Stodůlky na přibližné GPS lokaci 50.0497678N, 14.3087108E.
- 4) 2189/1 k.ú. Stodůlky na přibližné GPS lokaci 50.0503922N, 14.3095117E

Pro vše výše uvedené požadováno:

a. Který den bylo vydáno povolení pro stavbu?

b. Který den toto povolení vyprší?

*Pokud stavba nemá platné povolení pro stavbu, podávám tímto v souladu se zákonem 500/2004 S. podnět k zahájení řízení o odstranění stavby a žádám ve lhůtě 30 dnů o vyrozumění, jak bylo s podnětem naloženo.*

K Vaším dotazům správní orgán sděluje následující:

**Ad 1.** Na Vámi uvedeném pozemku se nachází stavba pro reklamu. Stavba byla povolena na základě Rozhodnutí spis. zn. VYS 11779/2024/RM č.j. VS P13-19993/2024 dne 20.04.2024. Povolení je platné do 31.12.2028.

**Ad 2.** Na Vámi uvedeném pozemku se nachází stavba pro reklamu. Stavba byla povolena na základě Rozhodnutí pod č.j. OVý 1891/94-SL-R dne 19.12.1994. Povolení je bez časového omezení.

**Ad 3.** Na Vámi uvedeném pozemku se nachází 2 stavby (v žádosti vedené specifikované jako „a“) a „b“). Pro tyto stavby se nepodařilo najít v archivu stavebního úřadu povolení reklamního zařízení. Stavební úřad bude dále postupovat v souladu s příslušnými ustanoveními zákona č. 283/2021 Sb., stavební zákon, ve znění pozdějších předpisů.

**Ad 4.** Na Vámi uvedeném pozemku se nachází stavba pro reklamu ve tvaru "V". Stavba byla povolena na základě ohlášení pod č.j. VYS 18928/06/Kl dne 7.6.2006. Povolení je bez časového omezení.

S pozdravem

**Ing. Tomáš Círus**  
vedoucí odboru stavebního