

V Praze 8. 10. 2024

Vážení,

s odvoláním na zákon 106/1999 Sb. o svobodném přístupu k informacím bych vás tímto rád požádal o sdělení informací týkajících se staveb pro reklamu umístěných:

1. na pozemku 2320/3 k.ú. Stodůlky na přibližné GPS lokaci 50.0401553N, 14.3272356E

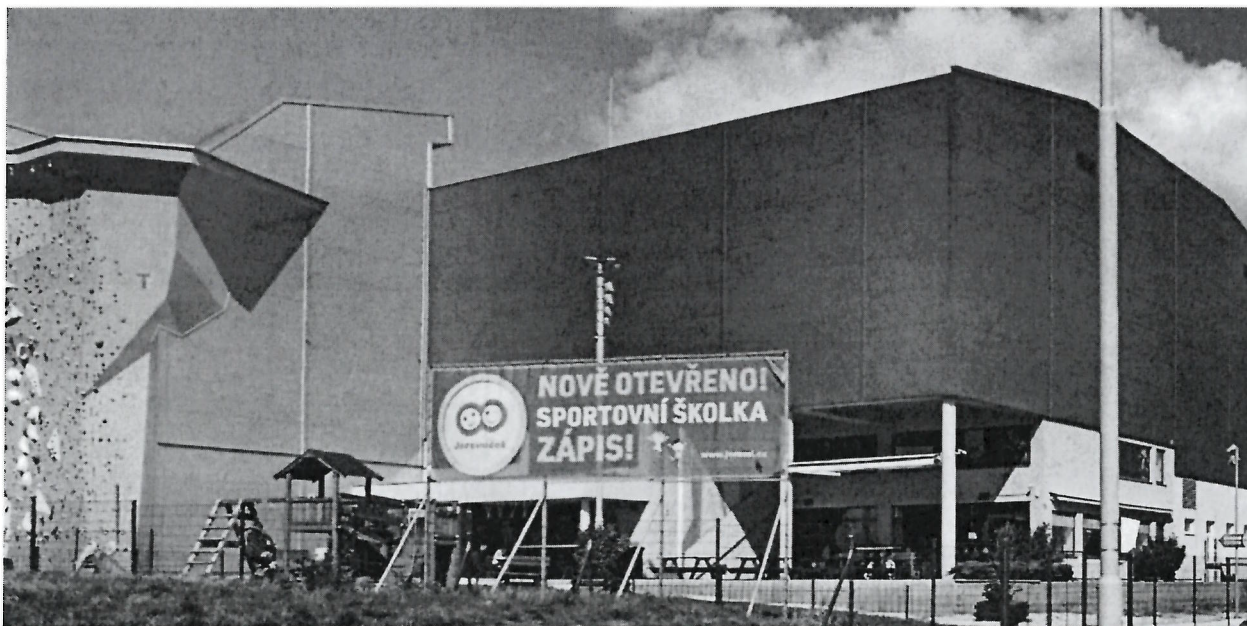

2. na pozemku 2311/59 k.ú. Stodůlky na přibližné GPS lokaci 50.0401467N, 14.3224922E



3. na pozemku 2311/2 k.ú. Stodůlky na přibližných GPS lokacích:

a) 50.0401122N, 14.3265475E



b) 50.0401208N, 14.3251328E

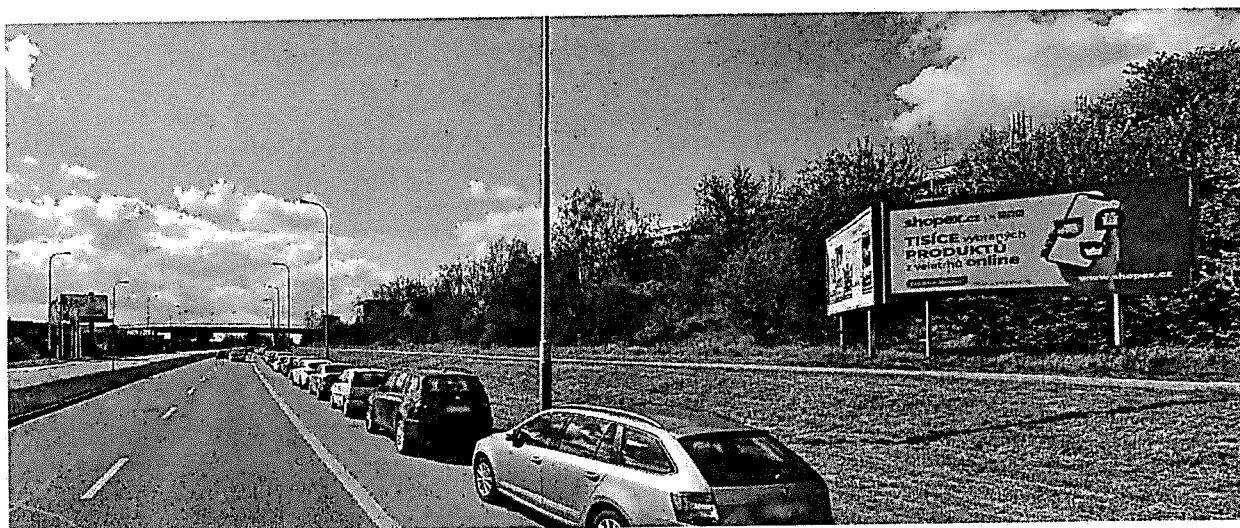

- a. Který den bylo vydáno povolení pro stavbu?
- b. Který den toto povolení vyprší?

Pokud stavba nemá platné povolení pro stavbu, podávám tímto v souladu se zákonem 500/2004 S. podnět k zahájení řízení o odstranění stavby a žádám ve lhůtě 30 dnů o vyrozumění, jak bylo s podnětem naloženo.

Děkuji

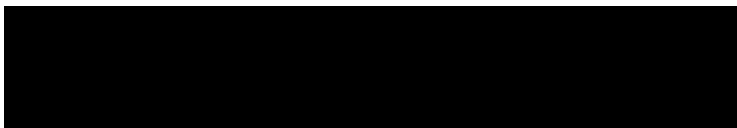

Povinný subjekt: MČ Praha 13

Žádám, aby mé osobní údaje nebyly předány třetím osobám.

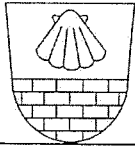

## Městská část Praha 13

Úřad městské části

**Odbor stavební**

Sluneční náměstí 2580/13, 158 00 Praha 5

SPIS. ZN.: S/P13-71760/2024

VYŘIZUJE: Mgr. Tomáš Krim  
TEL.: 235 011 298  
E-MAIL: krimt@praha13.cz

V Praze dne 10.10.2024

### Poskytnutí informací podle zákona č. 106/1999 Sb., o svobodném přístupu k informacím, ve znění pozdějších předpisů

Úřad městské části Praha 13, odbor stavební, obdržel dne 8.10.2024 Vaši žádost o poskytnutí informací podle zákona č. 106/1999 Sb., o svobodném přístupu k informacím, ve znění pozdějších předpisů, ve které žádáte o poskytnutí informací týkající se staveb pro reklamu na pozemcích parcelních čísel *in concreto*:

- 1) 2320/3 k.ú. Stodůlky na přibližné GPS lokaci 50.0401553N, 14.3272356E.
- 2) 2311/59 k.ú. Stodůlky na přibližné GPS lokaci 50.0401467N, 14.3224922E.
- 3) 2311/2 k.ú. Stodůlky na přibližné GPS lokaci 50.04041122N, 14.3265475E.
- 4) 2311/2 k.ú. Stodůlky na přibližné GPS lokaci 50.0401208N, 14.3251328E

Pro vše výše uvedené požadováno:

*a. Který den bylo vydáno povolení pro stavbu?*

*b. Který den toto povolení vyprší?*

*Pokud stavba nemá platné povolení pro stavbu, podávám tímto v souladu se zákonem 500/2004 S. podnět k zahájení řízení o odstranění stavby a žádám ve lhůtě 30 dnů o vyrozumění, jak bylo s podnětem naloženo. “*

K Vaším dotazům správní orgán sděluje následující:

**Ad 1.** Na Vámi uvedeném pozemku se nenachází reklamní zařízení, které by podléhalo povolovacímu procesu.

**Ad 2.** Na Vámi uvedeném pozemku se nachází stavba pro reklamu ve tvaru "V". Stavba byla povolena na základě Rozhodnutí pod č.j. VYS EUROP 4781/1-Kl-Rek dne 13.12.2001. Povolení je bez časového omezení.

**Ad 3.** Na Vámi uvedeném pozemku se nachází stavba pro reklamu ve tvaru "V". Stavba byla povolena na základě ohlášení pod č.j. QUO – 4265/99-Be-Ohl dne 1.12.1999. Povolení je bez časového omezení

**Ad 4.** Na Vámi uvedeném pozemku se nachází stavba pro reklamu ve tvaru "V". Stavba byla povolena na základě ohlášení pod č.j. QUO – 4265/99-Be-Ohl dne 1.12.1999. Povolení je bez časového omezení

S pozdravem

**Ing. Tomáš Círus**  
vedoucí odboru stavebního