

Vážení,

s odvoláním na zákon 106/1999 Sb. o svobodném přístupu k informacím bych vás tímto rád požádal o následující informace týkající se reklamních zařízení specifikovaných níže.

Do kterého dne mají tyto stavby povolení pro stavbu?

Pokud stavba pro reklamu platné povolení pro stavbu nemá, podávám tímto v souladu se zákonem 500/2004 S. podnět k zahájení řízení o odstranění stavby.

Povinný subjekt: ÚŘAD MĚSTSKÉ ČÁSTI PRAHA 13 – ODBOR VÝSTAVBY

Děkuji,

Žádám, aby mé osobní údaje nebyly předány třetí stranám.

**Reklamní zařízení č. 1: Parcelní číslo 2160/188 v katastrálním území Praha – Stodůlky**  
(GPS souřadnice 50.04141, 14.31892)

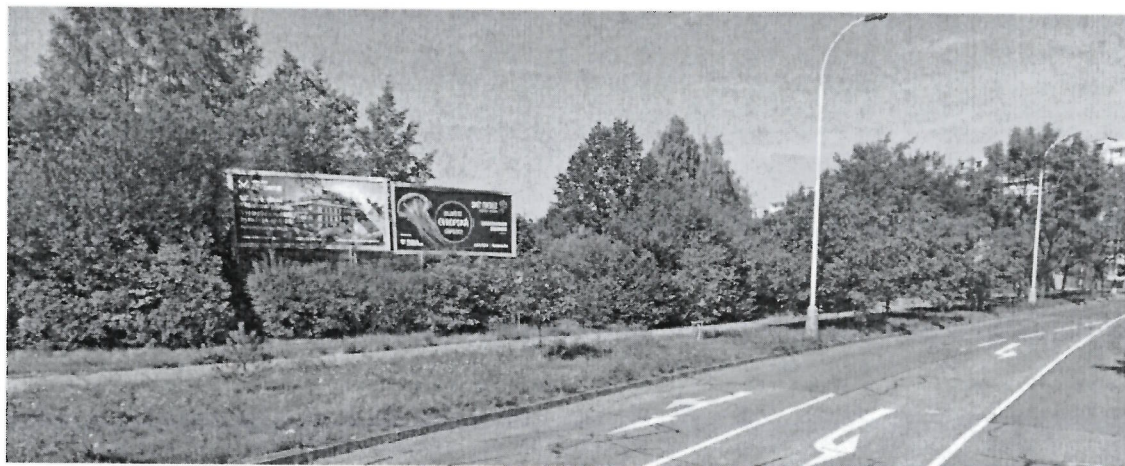

**Reklamní zařízení č. 2: Parcelní číslo 151/266 I. v katastrálním území Praha – Stodůlky**  
(GPS souřadnice 50.04249, 14.31738)



Reklamní zařízení č. 3: Parcelní číslo 151/266 II. v katastrálním území Praha – Stodůlky  
(GPS souřadnice 50.04282, 14.31707)



Reklamní zařízení č. 4: Parcelní číslo 151/264 v katastrálním území Praha – Stodůlky  
(GPS souřadnice 50.04327, 14.31653)



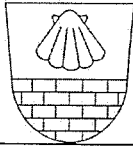

## Městská část Praha 13

Úřad městské části

**Odbor stavební**

Sluneční náměstí 2580/13, 158 00 Praha 5

SPIS. ZN.: S/P13-66377/2024

VYŘIZUJE: Mgr. Tomáš Krim  
TEL.: 235 011 298  
E-MAIL: krintm@praha13.cz

V Praze dne 24.9.2024

### Poskytnutí informací podle zákona č. 106/1999 Sb., o svobodném přístupu k informacím, ve znění pozdějších předpisů

Úřad městské části Praha 13, odbor stavební, obdržel dne 23.9.2024 Vaši žádost o poskytnutí informací podle zákona č. 106/1999 Sb., o svobodném přístupu k informacím, ve znění pozdějších předpisů, ve které žádáte o poskytnutí informací týkající se staveb pro reklamu na pozemcích parcelních čísel *in concreto*:

- 1) 2160/188 k.ú. Stodůlky na přibližné GPS lokaci 50.04141N, 14.31892E.
- 2) 151/266 I. k.ú. Stodůlky na přibližné GPS lokaci 50.04249N, 14.31738E.
- 3) 151/266 II. k.ú. Stodůlky na přibližné GPS lokaci 50.04282, 14.31707E.
- 4) 151/264 k.ú. Stodůlky na přibližné GPS lokaci 50.04327N, 14.31653E

Pro vše výše uvedené požadováno:

*Do kterého dne mají tyto stavby povolení pro stavbu?*

K Vaším dotazům správní orgán sděluje následující:

**Ad 1.** Na Vámi uvedeném pozemku se nachází reklamní zařízení ve tvaru "V". Stavba byla povolena na základě ohlášení pod č.j. AWK – 1643/00 KI - Ohl dne 9.12.2000. Povolení je bez časového omezení.

**Ad 2.** V archivu stavebního úřadu nebylo dohledáno aktuálně platné povolení pro reklamní zařízení na uvedeném pozemku. Stavební úřad bude dále postupovat v souladu s příslušnými ustanoveními zákona č. 283/2021 Sb., stavební zákon, ve znění pozdějších předpisů.

**Ad 3.** V archivu stavebního úřadu nebylo dohledáno aktuálně platné povolení pro reklamní zařízení na uvedeném pozemku. Stavební úřad bude dále postupovat v souladu s příslušnými ustanoveními zákona

č. 283/2021 Sb., stavební zákon, ve znění pozdějších předpisů.

**Ad 4.** Na Vámi uvedeném pozemku se nachází reklamní zařízení ve tvaru "V". Stavba byla povolena na základě ohlášení pod č.j. VYS 1434/01 K1 - Ohl dne 4.5.2001. Povolení je bez časového omezení.

S pozdravem

Dokument je podepsán elektronickým podpisem	
Podepisující:	Ing. Kateřina Vorlová
Organizace:	Městská část Praha 13
Sériové č. cert.:	12231121
Vydavatel cert.:	I CA EU Qualified CA2/RSA 06/2022
Datum a čas:	25.09.2024 16:49:57
Důvod:	
Místo:	

**Ing. Kateřina Vorlová**  
vedoucí oddělení umístování a povolování staveb