

Vážení,

s odvoláním na zákon 106/1999 Sb. o svobodném přístupu k informacím bych vás tímto rád požádal o následující informace týkající se **reklamních zařízení specifikovaných níže.**

- a. který den bylo těmto stavbám vydáno povolení pro stavbu?
- b. který den toto povolení vyprší?

Pokud stavby pro reklamu platné povolení pro stavbu nemají, podávám tímto v souladu se zákonem 500/2004 S. podnět k zahájení řízení o odstranění staveb.

Povinný subjekt: ÚŘAD MĚSTSKÉ ČÁSTI PRAHA 13 – Odbor výstavby  
Děkuji,

jméno: [REDAKCE]

datum narození: [REDAKCE]

trvalé bydliště: [REDAKCE]

kontakt: preferuji jako primární komunikační datovou schránku

Žádám, aby mé osobní údaje nebyly předány třetí stranám.

**Reklamní zařízení č. 1: Parcelní číslo 319/36 (3 kusy) v katastrálním území Praha – Třebonice  
(GPS souřadnice 50.053857, 14.290539)**

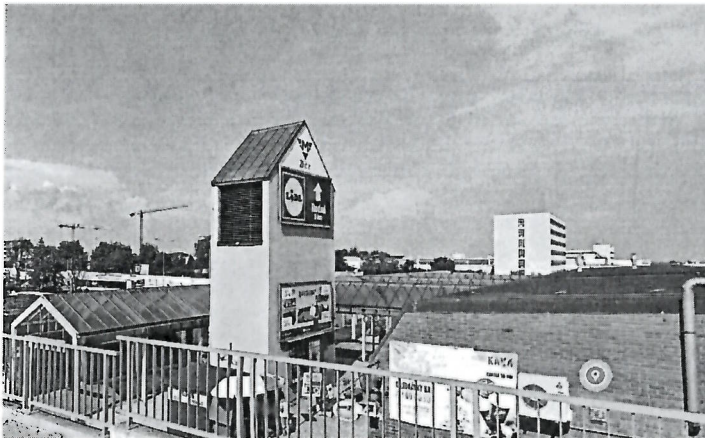

**Reklamní zařízení č. 2: Parcelní číslo 319/27 v katastrálním území Praha – Třebonice  
(GPS souřadnice 50.053322, 14.290211)**



Reklamní zařízení č. 3: Parcelní číslo 317/28 v katastrálním území Praha – Třebonice  
(GPS souřadnice 50.052547, 14.290787)



Reklamní zařízení č. 4: Parcelní číslo 321/3 v katastrálním území Praha – Třebonice  
(GPS souřadnice 50.052038, 14.291313)



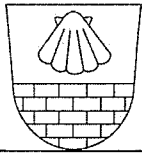

## Městská část Praha 13

Úřad městské části

### Odbor stavební

Sluneční náměstí 2580/13, 158 00 Praha 5

SPIS. ZN.: S/P13-12518/2024

VYŘIZUJE: Klára Sekotová  
TEL.: 235 011 268  
E-MAIL: sekotovak@praha13.cz

V Praze dne 28. 2. 2024

**Poskytnutí informací podle zákona č. 106/1999 Sb., o svobodném přístupu k informacím, ve znění pozdějších předpisů**

Úřad městské části Praha 13, odbor stavební, obdržel dne 26.2.2024 Vaši žádost o poskytnutí informací podle zákona č. 106/1999 Sb., o svobodném přístupu k informacím, ve znění pozdějších předpisů, ve které žádáte o poskytnutí informací týkajících se staveb pro reklamní zařízení umístěné na pozemcích parc. č. 319/36, 319/27, 311/28 a 321/3 v k.ú. Třebonice.

K dotazu sděluji, že ani jedna z uvedených reklamních zařízení nepatří do katastrálního územní spadajícího pod Městskou část Prahy 13, ale Prahy 17.

S pozdravem

**Ing. Tomáš Círus**  
vedoucí odboru stavebního